お食事

お風呂

機能訓練

2021年4月にオープンした定員15名の「デイサービス」です。
地域の皆様が、広々とした空間でゆっくり過ごしておられます。

- 提供時間：9:45～16:00
- 提 供 日：月～金(祝日も営業しております。)
  年末年始12/29～1/3はお休みです。

見学・体験募集中です。お気軽にお問い合わせ下さい。

お問い合わせはこちら

☎0566-35-5655

愛知県刈谷市東境町大池27番地1

担当：吉田(よしだ)

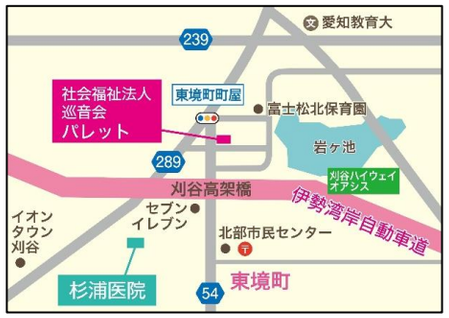

笑顔　あふれる"生きがいを持った生活"

社会福祉法人巡音会
めぐりねかい

特別養護老人ホーム「パレット」

"介護の巡音会"と"医療の初音会"が
地域福祉と地域医療を支えます

入居申し込み 随時受付中！

入居者様(N.H様) 作

社会福祉法人巡音会
刈谷市東境町大池27-1
Tel：0566-36-6333
https://megurine.or.jp/
E-mail:otoiawase@megurine.or.jp
担当
有川、杉浦
兒玉(こだま)

福祉・医療・地域を繋ぎ、
地域福祉・地域医療の発展と貢献に努めます

『笑顔』あふれる"生きがいを持った生活"を支援するため、
心のこもった介護、看護を提供できるよう努めてまいります。

理事長
杉浦 尚敬

従兄弟です

施設長
神谷 健二

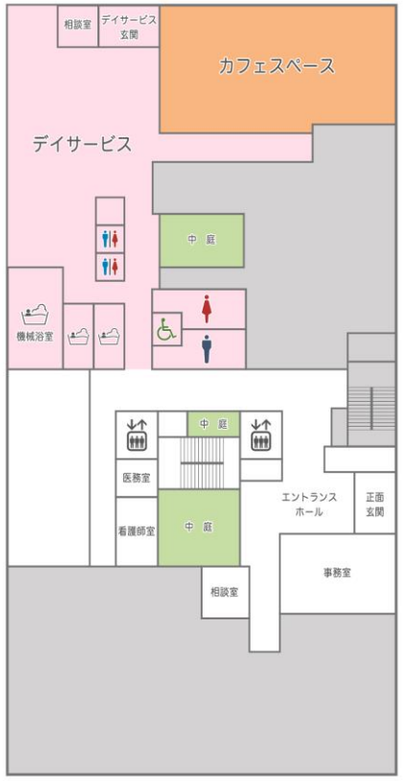

1階

◆事務室◆相談室◆医務室
◆看護師室◆デイサービス
◆カフェスペース

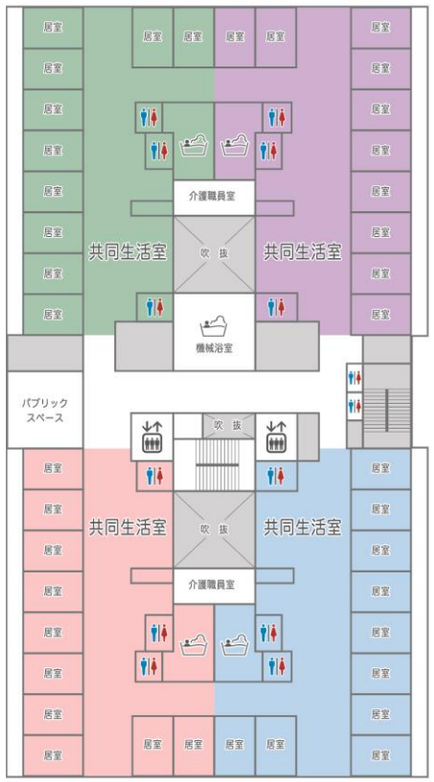

2-3階

◆特別養護老人ホーム(各フロア4ユニット)
◆キッチン(各ユニットに配置)
◆浴室(各ユニットに配置)
◆パブリックスペース(各フロアに1ケ所)

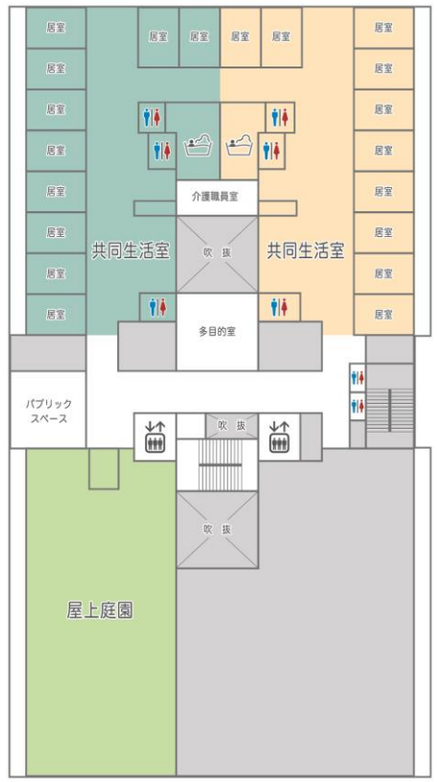

4階

◆特別養護老人ホーム(2ユニット)
◆キッチン(各ユニットに配置)
◆浴室(各ユニットに配置)
◆パブリックスペース(1ケ所)
◆屋上庭園

エントランスホール

カフェスペース

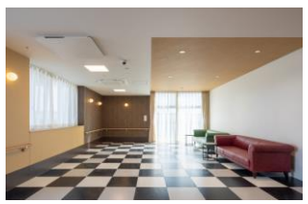

パブリックスペース(一例)

共同生活室(一例)

浴室

機械浴室

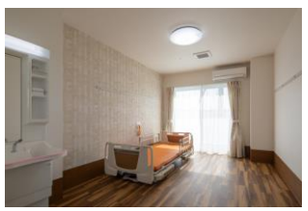

居室(一例)

多目的トイレ

【１日の生活イメージ】

『余暇活動』

入浴やレクリエーション、ご家族との面会など行っていただいております。
定期に東境町のスーパーの施設内販売も行っていただいております。
利用者様の楽しみのひとつです！

施設内販売の様子

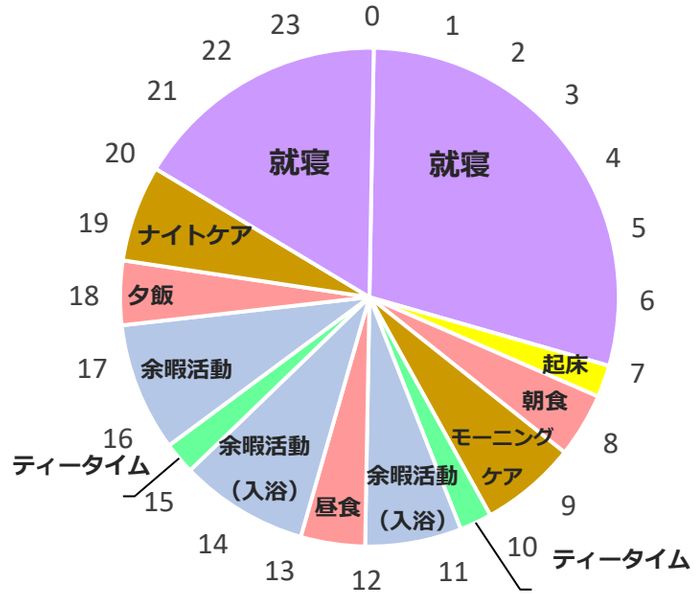

【入居までの流れ】

1 申込書提出 → 2 申込書簡単な聞き取り調査 → 3 実態調査 → 4 入居検討委員会で入居の協議 → 5 入居決定 → 6 日程調整 → 7 入居

入居者申込受付の案内

募集受付期間	随時受付
受付時間	午前１０時～１７時まで
入居要件	要介護３以上の認定を受けられている方 （刈谷市外の方も入居可能です）
申込み要件	要介護１～５の方
申込み場所	愛知県刈谷市東境町大池27-1
お問い合わせ	特別養護老人ホームパレット
電話番号	0566-36-6333　（担当：有川(ありかわ)、杉浦(すぎうら)、兒玉(こだま)）

※ご質問・ご不明な点などお気軽にご連絡ください

医療法人初音会　杉浦医院　有床診療所
すぎうら訪問看護ステーション

杉浦医院では外来診療だけでなく、有床診療所として入院施設を完備しております。
また、ご自宅でも安心して療養生活が送れるよう訪問看護や往診も行っており、
在宅療養を支援させていただいております。
医院を中心とした在宅医療のさらなる充実、包括的な介護・医療の提供、
地域の福祉発展を目指します。